KINGDOM CULTURE

UN CURSO DE

# ESCUELA DEL REINO

TRANSFORMACIÓN PERSONAL

SESIÓN 5

# LA TRANSFORMACIÓN EN LA ACCIÓN

# LA TRANSFORMACIÓN INTERNA SE EMPIEZA A VER POR FUERA

## SANTIAGO 1:22-25

"**Sed hacedores de la palabra** y no solamente oidores que se engañan a sí mismos. Porque si alguno es oidor de la palabra, y no hacedor, es semejante a un hombre que mira su rostro natural en un espejo;

# LA ACCIÓN TRAE **BENDICIÓN**

## SANTIAGO 1:22-25

pues después de mirarse a sí mismo e irse, inmediatamente se olvida de qué clase de persona es. Pero el que mira atentamente a la ley perfecta, la ley de la libertad,

# LA ACCIÓN TRAE **BENDICIÓN**

## SANTIAGO 1:22-25

y permanece en ella, no habiéndose vuelto un oidor olvidadizo sino un hacedor eficaz, **este será bienaventurado en lo que hace.**”

# LA ACCIÓN TRAE **BENDICIÓN**

Efesios 4:22-24

...que en cuanto a vuestra anterior manera de vivir, **os despojéis del viejo hombre,** que se corrompe según los deseos engañosos, y que seáis renovados en el espíritu de vuestra mente, **y os vistáis del nuevo hombre,** el cual, en la semejanza de Dios, ha sido creado en la justicia y santidad de la verdad.
Por tanto, **dejando a un lado** la falsedad, **hablad** verdad cada cual con su prójimo, porque somos miembros los unos de los otros.

LA CAPACIDAD DE VIVIR AQUELLO A LO QUE

HEMOS SIDO LLAMADOS

SOLO SE DESARROLLA COMPLETAMENTE

AL PONERNOS EN ACCIÓN.

# LLAMAMIENTO GENERAL

# LLAMAMIENTO ESPECÍFICO

*En la **acción** nos damos cuenta de la **transformación** que es aún necesaria*

# LLAMAMIENTO
# UNCIÓN
# DESIGNACIÓN
# VISIÓN

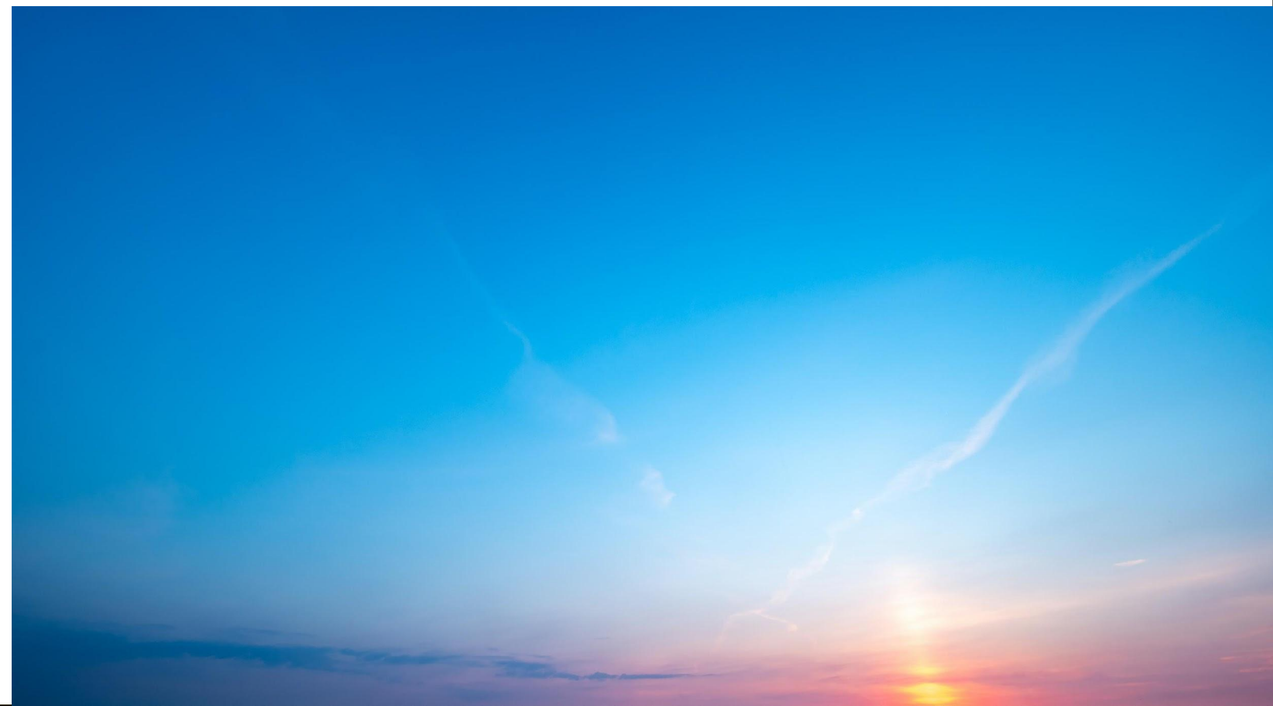

# IR TRAS LA VISIÓN

“Escribe la visión y grábala en tablas, para que corra el que la lea.
Porque es aún visión para el tiempo señalado; se apresura hacia el fin y no defraudará.
Aunque se retrase, espérala; porque ciertamente vendrá, no se retrasará.
(Habacuc 2:2-3)

# IR TRAS LA VISIÓN

“Escribe la visión y grábala en tablas, para que corra el que la lea.
Porque es aún visión para el tiempo señalado; se apresura hacia el fin y no defraudará. Aunque se retrase, espérala; porque ciertamente vendrá, no se retrasará.
(Habacuc 2:2-3)

# IR TRAS LA VISIÓN

"Escribe la visión y grábala en tablas, para que corra el que la lea.
Porque es aún visión para el tiempo señalado; se apresura hacia el fin y no defraudará.
Aunque se retrase, espérala; porque ciertamente vendrá, no se retrasará.
(Habacuc 2:2-3)

*"**mahah**" (mah - interrogante y exclamativo: qué, cómo, porqué.....)*

**Somos transformados a través de la visión.**
**<u>La visión nos interroga.</u>**

# IR TRAS LA VISIÓN

"Escribe la visión y grábala en tablas, para que corra el que la lea.
Porque es aún visión para el tiempo señalado; se apresura hacia el fin y no defraudará.
Aunque se retrase, espérala; porque ciertamente vendrá, no se retrasará.
(Habacuc 2:2-3)

*"adherirse a"*

**Somos transformados a través de la espera/adhesión - <u>La espera de la visión nos prepara.</u>**

**¿Qué parte de la visión de Dios para ti está tardando?**
**¿Qué ves que se está desarrollando en ti mientras esperas?**

# LA TRANSFORMACIÓN A TRAVÉS DE LAS TRANSICIONES EN EL LLAMAMIENTO

- Discernimiento
- Revelación
- Fe
- Provisión
- Milagros
- Identidad
- Carácter
- Visión
- Perspectiva
- Relaciones
- Comunidad

DIOS NOS TRANSFORMA **MIENTRAS** TRANSITAMOS

## EXODO 31:2-6

“Mira, he llamado por nombre a Bezaleel……

Y lo he llenado del Espíritu de Dios en …….

…a fin de que trabaje en toda clase de labor… y he designado con él a….”

# LLAMAMIENTO, UNCIÓN Y DESIGNACIÓN

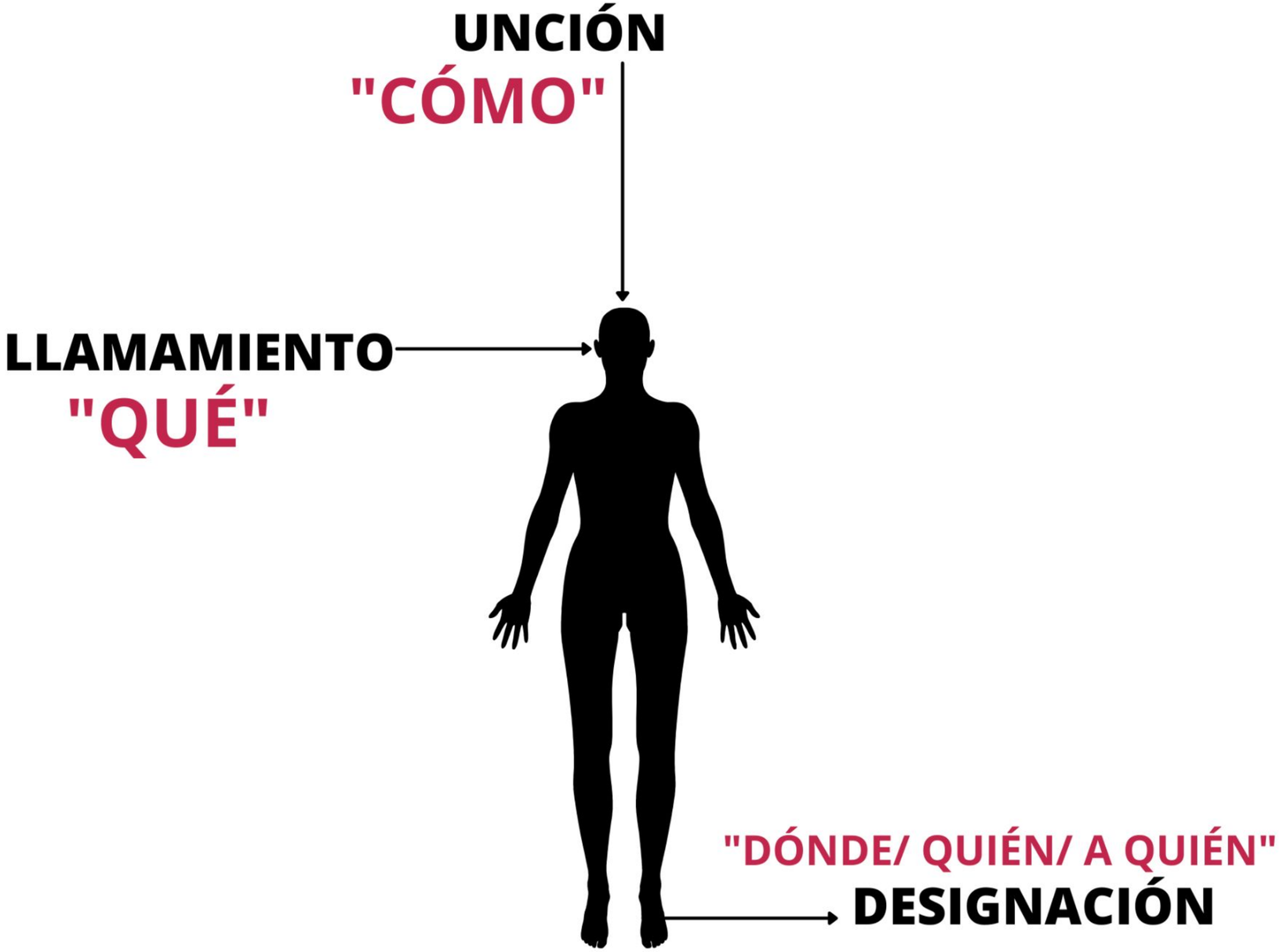
UNCIÓN
"CÓMO"
LLAMAMIENTO
"QUÉ"
"DÓNDE/ QUIÉN/ A QUIÉN"
DESIGNACIÓN

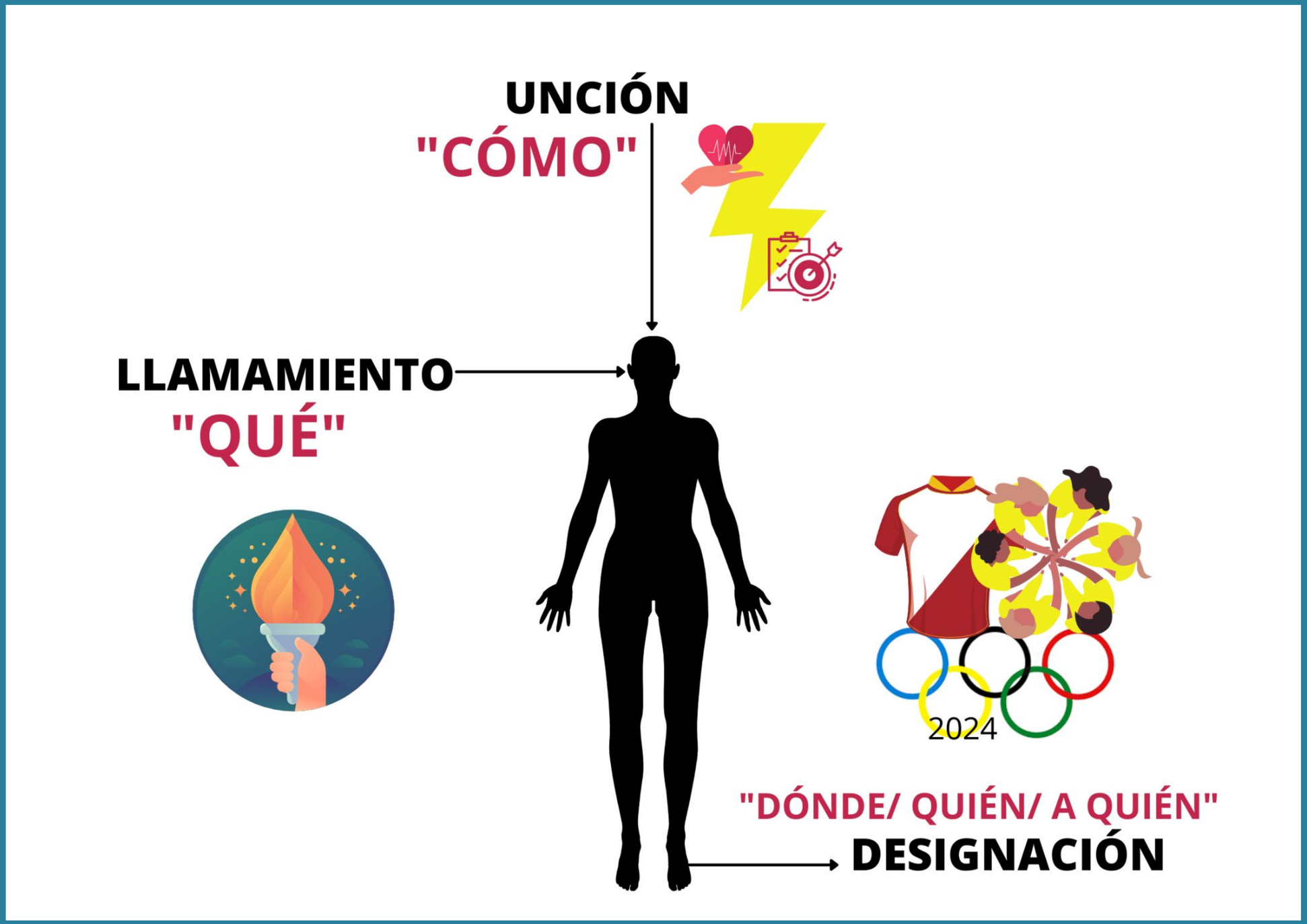
UNCIÓN
"CÓMO"
LLAMAMIENTO
"QUÉ"
2024
"DÓNDE/ QUIÉN/ A QUIÉN"
DESIGNACIÓN

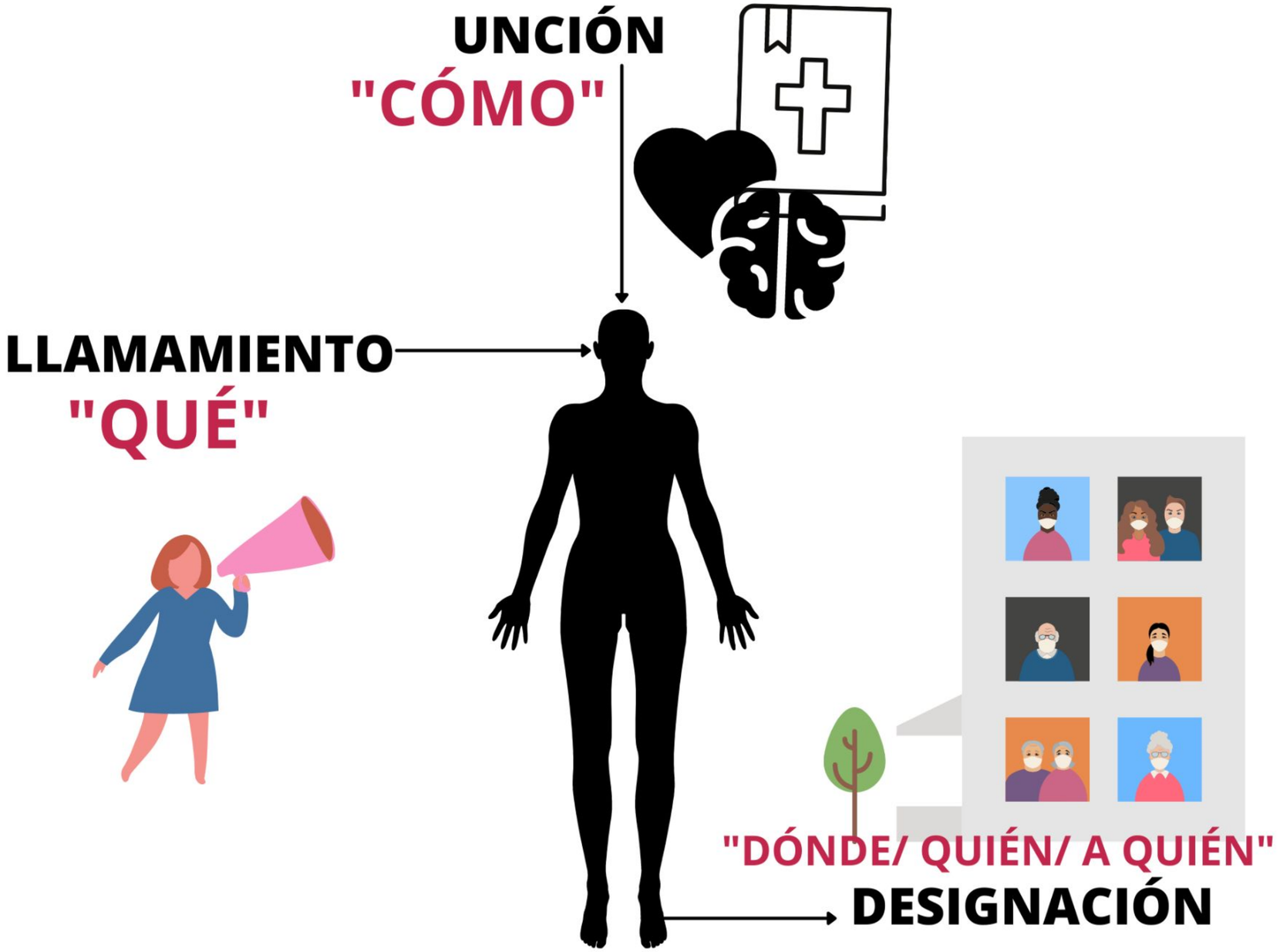
UNCIÓN
"CÓMO"
LLAMAMIENTO
"QUÉ"
"DÓNDE/ QUIÉN/ A QUIÉN"
DESIGNACIÓN

“porque los dones y el llamamiento de Dios son irrevocables.
(Romanos 11:29)

“prosigo hacia la meta para obtener el premio del supremo llamamiento de Dios en Cristo Jesús.”
(Filipenses 3:14)

# NUESTRO **LLAMAMIENTO** ES IRREVOCABLE Y ASCENDENTE <

# FILIPENSES 1:6

Estoy convencido de esto: el que comenzó tan buena obra en ustedes la irá perfeccionando hasta el día de Cristo Jesús.

“porque los dones y el llamamiento de Dios son irrevocables.
(Romanos 11:29)

# NUESTROS DONES SON IRREVOCABLES Y PUEDEN CRECER

“porque aquel que obró eficazmente para con Pedro en su apostolado a los de la circuncisión, también obró eficazmente para conmigo en mi apostolado a los gentiles” (Gálatas 2:8)

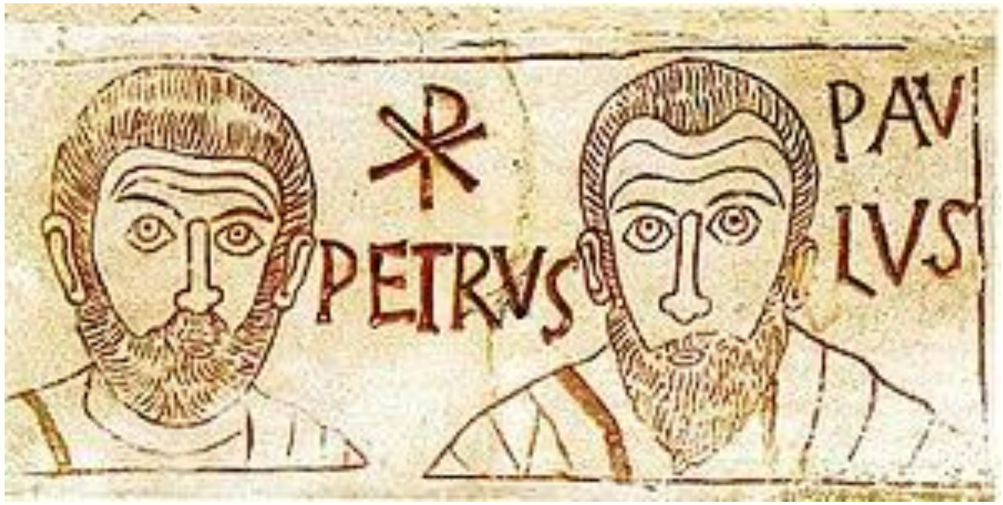

“No descuides el don espiritual que está en ti, que te fue conferido por medio de la profecía con la imposición de manos del presbiterio. Reflexiona sobre estas cosas; dedícate a ellas, para que tu aprovechamiento sea evidente a todos.”
(1 Timoteo 4:14-15)

# NUESTROS DONES SON IRREVOCABLES Y PUEDEN CRECER

“Mas nosotros no nos gloriaremos desmedidamente, sino dentro de la medida de la esfera que Dios nos señaló como límite para llegar también hasta vosotros.”
(2 Corintios 10:13)

# NUESTRA DESIGNACIÓN ES DONDE APLICAMOS NUESTROS DONES Y LLAMAMIENTO

“Mientras ministraban al Señor y ayunaban, el Espíritu Santo dijo: Apartadme a Bernabé y a Saulo para la obra a la que los he llamado. Entonces, después de ayunar, orar y haber impuesto las manos sobre ellos, los enviaron.” (Hechos 13:2-3)

# NUESTRA DESIGNACIÓN PUEDE CAMBIAR DE REPENTE

# CONVERGENCIA

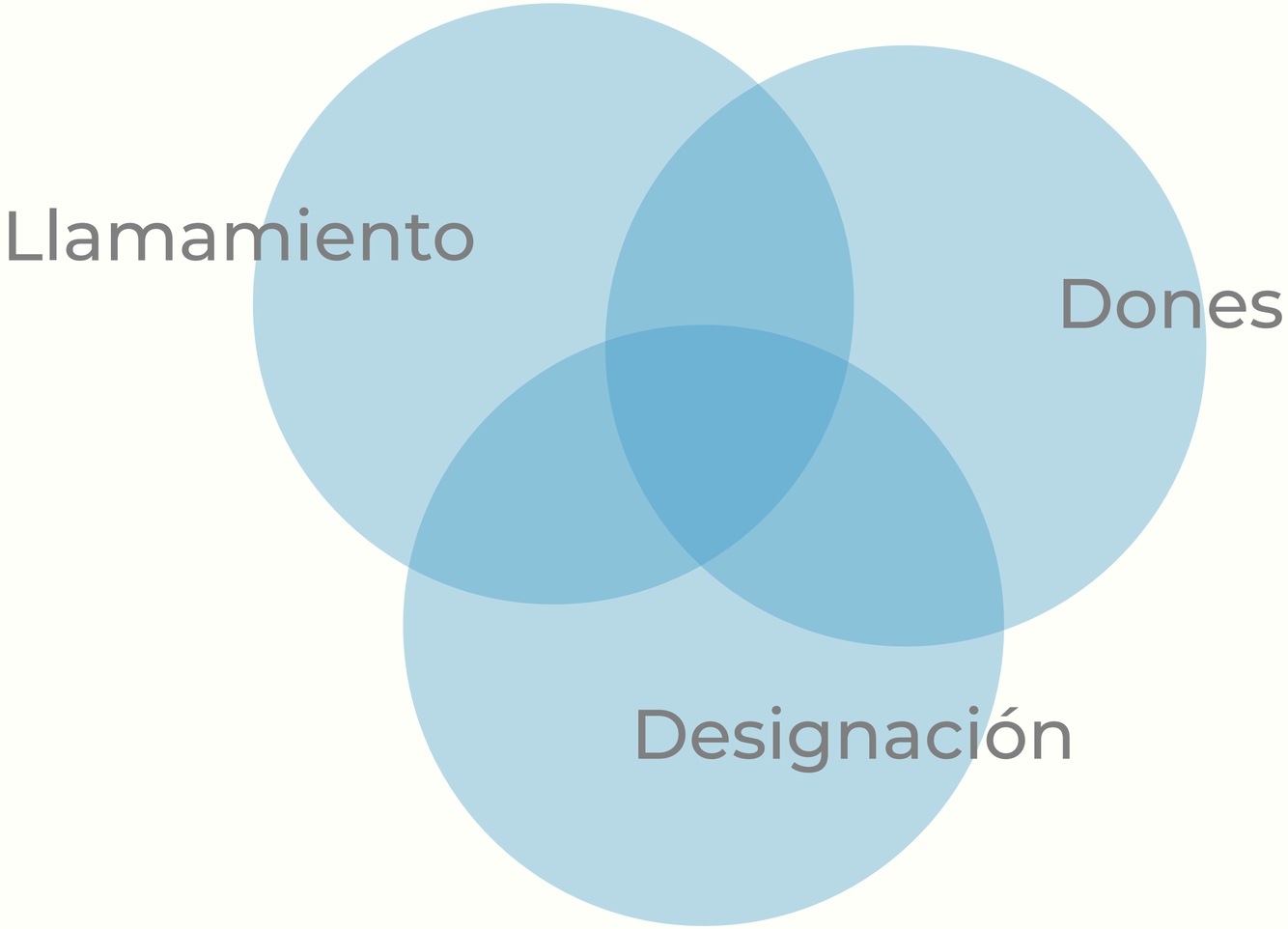

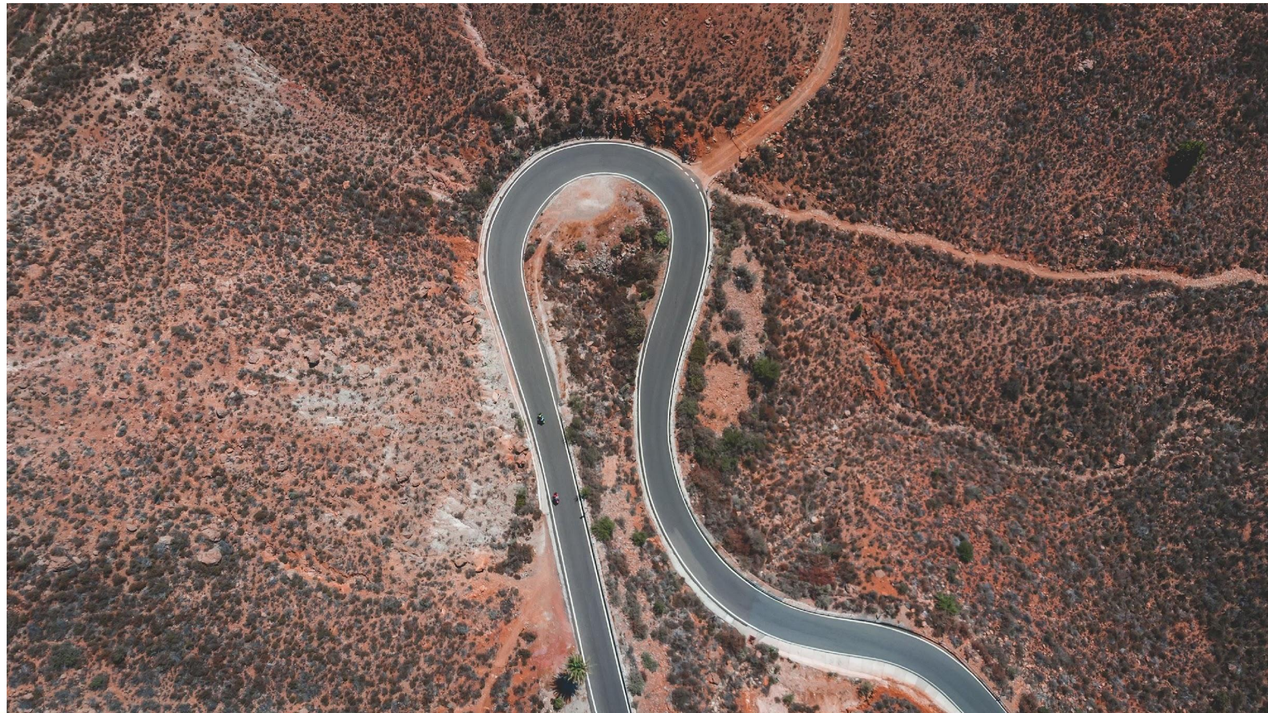

# LA TRANSFORMACIÓN EN LA ACCIÓN

# FILIPENSES 3:12-16

“No que ya lo haya alcanzado o que ya haya llegado a ser perfecto, sino que sigo adelante, a fin de poder alcanzar aquello para lo cual también fui alcanzado por Cristo Jesús.  Hermanos, yo mismo no considero haberlo ya alcanzado; pero una cosa hago: olvidando lo que queda atrás y extendiéndome a lo que está delante, prosigo hacia la meta para obtener el premio del supremo llamamiento de Dios en Cristo Jesús.”

**“Alcanzado”** = “lambanō” = “tomar”, “entender”.

**“Perfeccionado”** = “teleioō” = “completar”, “lograr”.

**“Haberlo ya alcanzado”** = “katalambanō” = “tomar con entusiasmo", "apoderarse", "echar mano de algo para hacerse propio”

“pero una cosa hago:
olvidando lo que queda atrás
y extendiéndome a lo que
está delante”
(Filipenses 3:13)

# OLVIDAR
# Y EXTENDERSE

“pero una cosa hago:
olvidando lo que queda atrás
y extendiéndome a lo que
está delante”
(Filipenses 3:13)

“Olvidar” = “epilanthanomai”
= “descuidar”, “abandonar”.

# OLVIDAR
# Y EXTENDERSE

“pero una cosa hago:
olvidando lo que queda atrás
y extendiéndome a lo que
está delante”
(Filipenses 3:13)

“Olvidar” = “epilanthanomai”
= “descuidar”, “abandonar”.

# OLVIDAR
# Y EXTENDERSE

“Extenderse” =
“epekteinomai” = “estirarse
(uno mismo) hacia adelante".

OLVIDAR
Y EXTENDERSE

EL DIARIO DE
TRANSFORMACIÓN

WWW.HEAVENINSPAIN.COM
ESCUELA DEL REINO

# DIARIO DE TRANSFORMACIÓN

## CURSO: TRANSFORMACIÓN PERSONAL

## SEMANA 5

- ¿Qué parte de la **visión de Dios** para ti está tardando? ¿qué ves que se está desarrollando en ti mientras esperas?
- Habla con tu mentor, entrenador o amigo sobre lo que entiendes ahora sobre tu **llamamiento, designación y unción.** Apunta tus conclusiones.
- ¿Qué parte de tu mentalidad debes olvidar? ¿Hacia qué cosas debes comenzar a extenderte?

TRANSFORMACIÓN PERSONAL

SESIÓN 6

# VISIÓN PERSONAL Y CAMINO DE TRANSFORMACIÓN